PROGRAMA NACIONAL DE APOIO AO INVESTIMENTO DA DIÁSPORA

PNAID

Viseu, 13 de dezembro de 2019
Augusto Santos Silva

Internacionalização
↑
**Empreendedorismo da
Diáspora Portuguesa**
↓
Captação de
investimento

Desenvolvimento
económico de
Portugal

Afirmação
internacional de
Portugal

Colaboração entre Estado,
Regiões Autónomas e
Municípios, associações
empresariais e
profissionais

**Programa Nacional de Apoio
ao Investimento da Diáspora**

Valorizar. Potenciar. Territorializar.

Programa Nacional de Apoio ao Investimento da Diáspora - PNAID

Articulação de apoios e incentivos ao investimento e à criação de emprego

Reforço da ligação dos portugueses no mundo à comunidade de origem

Promoção da coesão territorial

dirigido a :

Empresários e profissionais das comunidades portuguesas e lusodescendentes

Empresários com atividade no território nacional que querem internacionalizar negócios através da Diáspora

Programa Nacional de Apoio ao Investimento da Diáspora- PNAID

contribui para:

Atrair
investimento

Criar
emprego

Fixar
pessoas nos
territórios

Aproveitar
os recursos
endógenos

Valorizar fatores
competitivos das regiões

+ PESSOAS	Reforçar o apoio ao regresso de portugueses e lusodescendentes a Portugal, investir nos recursos humanos e nos talentos da Diáspora qualificada.
+ INVESTIMENTO EM PORTUGAL	Apoiar o investimento da Diáspora, e através da Diáspora, em Portugal: <ul style="list-style-type: none">• informando sobre oportunidades, programas e incentivos;• reduzindo custos de contexto e facilitando a realização dos projetos;• divulgando os resultados, em termos quer de criação de riqueza, quer de postos de trabalho. Com discriminação positiva para territórios de baixa densidade
+ COESÃO TERRITORIAL	Contribuir para a fixação de pessoas e empresas e para o desenvolvimento económico nos territórios de baixa densidade.
+ INTERNACIONALIZAÇÃO	Fazer da Diáspora um fator de promoção da internacionalização de Portugal e de diversificação de mercados dos diversos setores da economia portuguesa.

II. LINHAS DE AÇÃO E EIXOS DE INTERVENÇÃO

O Programa Nacional de Apoio ao Investimento da Diáspora assenta em duas linhas de ação, interdependentes:

- Regresso e investimento da Diáspora em Portugal
- Promoção das exportações e do investimento português no estrangeiro através da Diáspora.

II. LINHAS DE AÇÃO E EIXOS DE INTERVENÇÃO

Para a dinamização das linhas de ação concorrem 4 eixos de intervenção, que enquadram as medidas a desenvolver:

- A. Informação e divulgação:** o País deve conhecer melhor o contributo das suas comunidades para o desenvolvimento económico e social; os empresários da Diáspora devem conhecer melhor as oportunidades de investimento em Portugal.
- B. Apoios e incentivos:** devemos organizar e redimensionar os apoios técnicos e financeiros em Portugal ao investimento oriundo da Diáspora.
- C. Promoção, mobilização e redes:** os investidores da Diáspora e as comunidades locais devem coordenar-se e trabalhar em conjunto.
- D. Facilitação:** devemos eliminar ou reduzir sistematicamente os obstáculos ao investimento da Diáspora.

III. EXEMPLOS DE MEDIDAS

Eixo A – Informação e Divulgação

Código	Medidas
A.1.	Criação da Rede de Apoio ao Investidor da Diáspora : uma forma de ligar os serviços que, nos ministérios, secretarias regionais e municípios (com destaque para os Gabinetes de Apoio ao Emigrante) apoiam o investimento da Diáspora.
A.2.	Maior articulação entre as redes interna (ministérios, regiões, municípios) e externa (rede diplomática e consular, redes externas da AICEP e do Turismo de Portugal) e o conjunto das associações empresariais na Diáspora (com destaque para as Câmaras de Comércio).

III. EXEMPLOS DE MEDIDAS

Eixo A – Informação e Divulgação (continuação)

Código	Medidas
A.3.	Divulgação sistemática das boas práticas e dos bons resultados dos investimentos oriundos da Diáspora e através da Diáspora.
A.4.	Elaboração de um Manual de Apoio ao Investimento da Diáspora.
A.5.	Divulgação sistemática de informação sobre oportunidades e medidas de apoio ao investimento da Diáspora em Portugal, ao nível nacional, regional e municipal, em particular a disponibilizada pelas Comissões de Coordenação e Desenvolvimento Regional.

II. EXEMPLOS DE MEDIDAS

Eixo B – Apoios e Incentivos

Código	Medidas
B.1.	Criação de linhas de apoio financeiro direcionadas ao investimento da Diáspora , geridas pelas Comissões de Coordenação e Desenvolvimento Regional, com avisos dedicados e em contínuo, e benefícios especiais para os territórios de baixa densidade. Prioridade à inovação e qualificação de recursos humanos e empresas.
B.2.	Sistemas de apoio à criação de redes de cooperação, interação e processos colaborativos entre empresários da Diáspora, associações empresariais e entidades de I&I.

II. EXEMPLOS DE MEDIDAS

Eixo B – Apoios e Incentivos (continuação)

Código	Medidas
B.3.	Linha de Crédito do Programa Regressar para apoio ao investimento empresarial e à criação de novos negócios em território nacional por empresários portugueses e lusodescendentes que regressam a Portugal.
B.4.	Contingente especial (7% da quota) do concurso nacional de acesso ao ensino superior em Portugal, destinado a candidatos emigrantes portugueses e familiares que com eles residam.

II. EXEMPLOS DE MEDIDAS

Eixo B – Apoios e Incentivos (continuação)

Código	Medidas
B.5.	Prémios e benefícios atribuídos através dos Estatutos de “Jovem Empresário Rural” e de “Agricultura Familiar”; otimização dos benefícios fiscais da Bolsa Nacional de Terras.
B.6.	Linha de Apoio à Qualificação da Oferta, Linha Capitalizar e Linha de Apoio à Valorização Turística do Interior, do Turismo de Portugal.

II. EXEMPLOS DE MEDIDAS

Eixo B – Apoios e Incentivos (continuação)

Código	Medidas
B.7.	Incentivos ao investimento em arrendamento acessível: programa Chave na Mão (incentivo à residência no interior do país); Programa de Arrendamento Acessível (taxa 0% de IRS ou IRC e possibilidade de acesso a incentivos municipais); regime de habitação de custos controlados (IVA 6%); e benefícios fiscais à reabilitação de edifícios.
B.8.	Instrumentos de financiamento à reabilitação e ao arrendamento (IFRRU2020, Reabilitar para Arrendar).

III. MEDIDAS

Eixo C – Promoção, Mobilização e Redes

Código	Medidas
C.1.	Coordenação nacional do Programa, da Rede de Apoio e das entidades participantes pelas Secretarias de Estado das Comunidades Portuguesas e da Valorização do Interior.
C.2.	Valorização das redes de empresários e de profissionais das comunidades portuguesas residentes no estrangeiro, com destaque para as Câmaras de Comércio, as associações empresariais, profissionais e de portugueses e lusodescendentes, e as redes de pós-graduados.

III. MEDIDAS

Eixo C – Promoção, Mobilização e Redes (continuação)

Código	Medidas
C.3.	Realização periódica dos Encontros Nacionais e Regionais de Investidores da Diáspora.
C.4.	Divulgação e promoção do Programa no estrangeiro, nomeadamente nos países de maior expressão das comunidades portuguesas, em ligação com o tecido empresarial e as associações de tais comunidades.
C.5.	Criação e certificação da marca Investimento da Diáspora.

III. EXEMPLOS DE MEDIDAS

Eixo D – Facilitação

Código	Medidas
D.1.	Agilização do serviço “Empresa na Hora” para os portugueses e lusodescendentes que pretendem criar uma empresa em Portugal.
D.2.	Divulgação do processo de reconhecimento do estatuto de utilidade pública das Câmaras de Comércio portuguesas no estrangeiro.
D.3.	Agilização dos procedimentos de reconhecimento, em Portugal, de habilitações académicas e qualificações profissionais obtidas no estrangeiro.

III. EXEMPLOS DE MEDIDAS

Eixo D – Facilitação (continuação)

Código	Medidas
D.4.	No âmbito do Programa Regressar, facilitação do regresso com menos custos de transição associados, reforço das condições para a criação de emprego e combate ao envelhecimento demográfico.
D.5.	Utilização do Programa de Captação de Investimento para o Interior (PC2II), como instrumento de facilitação do investimento da Diáspora.
D.6.	Identificação e redução sistemática dos custos de contexto específicos ao investimento da Diáspora.

IV. TUTELA, ÁREAS GOVERNATIVAS E ENTIDADES ENVOLVIDAS

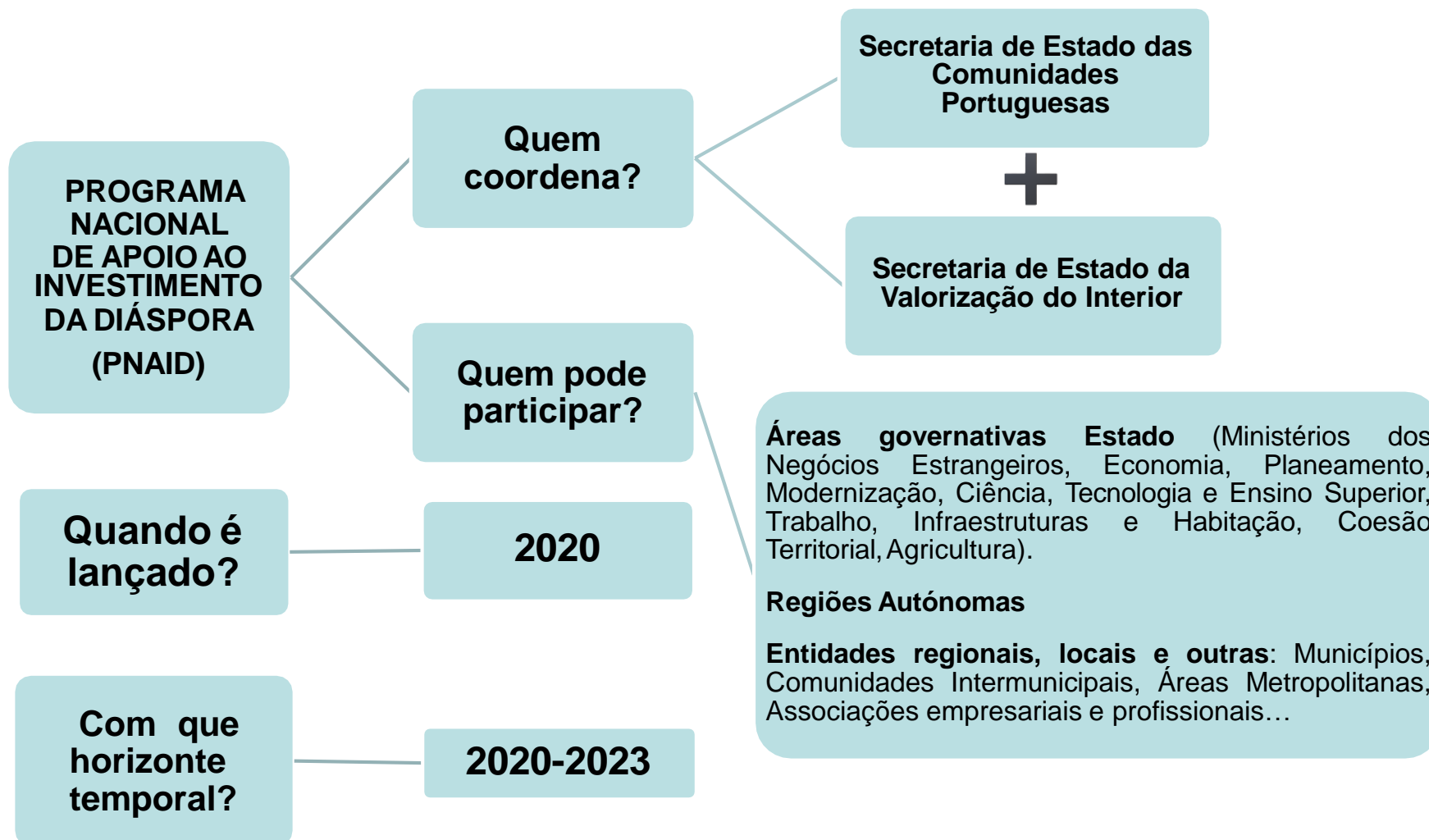

**Esperamos os seus contributos e a
sua participação.**

Muito obrigado.